

Sammeln, verwalten und auswerten.

Die neue PC-Software **InfoPrint** von Francotyp-Postalia. **InfoPrint** ist kompatibel mit den Frankiermaschinen **optimail 30**, **ultimail** oder **centormail**.

The screenshot shows the InfoPrint v.1.3.2 application window. The menu bar includes options like 'Druckansicht', 'Drucken', 'Exportieren', 'Löschen', 'Daten holen', 'Allgemeine Einstellungen', 'Alles auswählen', 'Hilfe', 'Kontakt', 'Zubehör', and 'Schließen'. The main window displays a 'Cost Account Overview' for 'ultimail 90 3D030013D8' on 06.05.2008. The report title is 'Kostenstellen Übersicht'. The data is summarized in the following table:

Nr.	Name	Stück	Verbrauch	Werbemotiv	Zusatzteil	Telefont	Budget-Art	Restposten
1	MASTER	143	16,60 EUR	MAUS ULTIMAIL	OHNE ZUSATZTE	Fertiggeben	Unbegrenzt	0,00 EUR
123	KOSTENSTELLE	3	15,00 EUR	MAUS ULTIMAIL	OHNE ZUSATZTE	Fertiggeben	Unbegrenzt	0,00 EUR
456	KOSTENSTELLE	4	25,85 EUR	OSTERN	OHNE ZUSATZTE	Fertiggeben	Unbegrenzt	0,00 EUR
789	KOSTENSTELLE	0	0,00 EUR	WEIHNACHT	OHNE ZUSATZTE	Fertiggeben	Unbegrenzt	0,00 EUR
Gesamt:		4	Gesamt: 201,45 EUR					

Mit der Softwarelösung **InfoPrint** bietet sich die Möglichkeit, die Produktivität ihrer Postbearbeitung nachhaltig zu erhöhen. Das PC-Programm macht es möglich, Kostenstelleninformationen, Versanddaten und Systemeinstellungen der unterstützten Frankiersysteme von Francotyp-Postalia komfortabel auf dem PC verwalten, auswerten und drucken. Die Software ist kompatibel zu Frankiermaschinen wie optimail 30, ultimail oder centormail und ergänzt und erweitert deren Funktionen zweckmäßig.

EINSCHREIBEN NACHHALTEN

InfoPrint unterstützt beispielsweise die Erstellung von Belegen für Einlieferungslisten für nationale und internationale Briefzusatzleistungen der Deutschen Post AG. Diese vorkonfigurierten Berichte und Liste können vom Anwender individuell angepasst werden und geben dezidiert Auskunft darüber, welche Art von Schriftstück an welchen Empfänger zu welchen Kosten versendet wurde. Somit ermöglicht dieses Feature im Arbeitsalltag zum

Beispiel das einfache Nachhalten der Einschreiben: Ein Kunde kann so etwa aus dem Mail-Programm MS Outlook mühelos den Einschreibeninformationen zugeordnet werden. Auch Systeminformationen und Register lassen sich bequem auslesen und mühelos drucken.

BZL-Einlieferliste 22.04.2008 14:58:27

Drucken | Einlieferungsdatum | Kundenadresse | Löschen | Schließen | Einlieferungsdatum : 22.04.2008

1 von 2 | 200% | 1:1

Einlieferungsbeleg Zusatzleistungen National und International für vorbereitete Sendungen

Einlieferungsdatum: 22.04.2008

Kundennummer (falls vorhanden): _____

Adresse des Absenders/Einlieferers (ggf. Firmenstempel)

Francotyp-Postalia Vertrieb und
Service GmbH
Prager Str. 2b
01069 Dresden

National Bitte nur eine Auswahl! <input checked="" type="checkbox"/> EINSCHREIBEN <input type="checkbox"/> EINSCHREIBEN EINWURF Mehrfachauswahl möglich <input type="checkbox"/> EIGENHÄNDIG <input type="checkbox"/> RÜCKSCHEIN	International Bitte nur eine Auswahl! <input type="checkbox"/> EINSCHREIBEN <input type="checkbox"/> EIL INTERNATIONAL Mehrfachauswahl möglich <input type="checkbox"/> NACHNAHME <input type="checkbox"/> EIGENHÄNDIG <input type="checkbox"/> RÜCKSCHEIN	von: erster Barcode  RL032586057DE110	Anzahl 3
National Bitte nur eine Auswahl! <input checked="" type="checkbox"/> EINSCHREIBEN <input type="checkbox"/> EINSCHREIBEN EINWURF	International Bitte nur eine Auswahl! <input type="checkbox"/> EINSCHREIBEN <input type="checkbox"/> EIL INTERNATIONAL	bis: letzter Barcode  RL032586074DE110	Anzahl 4

EXPORTIERBAR

Ein anderes Anwendungsgebiet der Software- Lösung ist die Möglichkeit, Kostenstelleninformationen aus dem Frankiersystem auszulesen und bequem auf dem PC zu speichern und zu drucken. Durch diesen Zugriff bietet sich zudem die Option, die Portodaten für eine Weiterverarbeitung beispielsweise in eine Datenbankumgebung wie MS Access oder ein Tabellenkalkulationsprogramm wie MS Excel zu exportieren und dort weiter zu verarbeiten. Dadurch ist es möglich, die Postbearbeitung innerhalb eines Unternehmens verursachergerecht nach einzelnen Kostenstellen abrechnen

und auswerten zu können. Das erhöht die Transparenz und schafft einen genauen Überblick über die laufenden Portokosten.

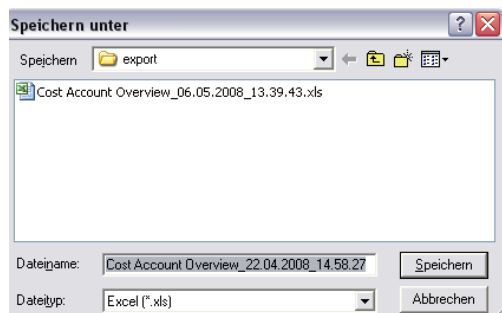

Die Kostenstellen-Software zeichnet sich durch hohe Benutzerfreundlichkeit aus und verfügt über eine einfache Anwendungsoberfläche, die zwischen deutscher und englischer Sprache umschaltbar ist. **InfoPrint** ist flexibel auf die unterschiedlichen Bedürfnisse von Nutzern konfigurierbar. Zusätzlich enthält das Programm Einstell- und Hilfefunktionen, wie zum Beispiel den Zugang zur Homepage des entsprechenden FrancoTyp-Postalia-Vertriebs und das Anzeigen der Benutzerdokumentation. **InfoPrint** arbeitet auf Personalcomputern in den Systemumgebungen Windows NT, Windows 2000 und XP.

Francotyp-Postalia
Vertrieb und Service GmbH
Postfach ■ 16547 Birkenwerder
Telefon 01805/34 42 15 (0,14 €/Min. aus dem deutschen Festnetz; bis max. 0,42 €/Min. aus dem Mobilfunknetz.)
Telefax 01805/34 42 14 (0,14 €/Min.)
Internet www.francotyp.de